



GETRIEBEGRIFFE FLÜGEL CHIC 130 ERRE

Funktion

Für das Öffnen und Schließen von Flügeln mit CHIC 130 ERRE können Getriebe- und Fenstergriffe von Giesse verwendet werden.

Aus Platz- und Konstruktionsgründen empfehlen wir die Verwendung von Steckgriffen SUPRA 7, einem innovativen, beidseitig verwendbaren Griffsystem ohne Rosette, für das Öffnen und Schließen von Fenstern mit unterschiedlichen Öffnungsarten, die mit kompatibelem Getriebe mit 7-mm-Vierkantstift ausgeführt sind.

Technisches Online-Datenblatt



Technische Merkmale

Die Steckgriffe Supra 7 können mit Giesse Antrieben und Getrieben verwendet werden, die einen Rotor mit 7-mm-Vierkantbohrung enthalten.

Es sind vier Ausführungen erhältlich: ARIA, ASIA, KORA und PRIMA.

Es sind zwei Antriebe verfügbar:

- 0102001 + 01190 - M90 + zweiseitig wirkende Adapter (Rücksatz 11,1 mm)
- 01062 - einseitig wirkend (Rücksatz 11,1 mm)

Werkstoffe

Griff aus Aluminium-Druckguss

Mechanische Komponenten aus Zamak GS SILVER PLUS, verzinktem Stahl und weißem Polyamid.

Befestigungsschrauben aus verzinkter Stahl, mit Eslock Schutzbehandlung

04153

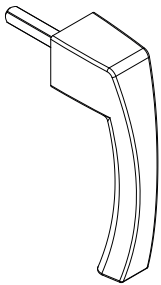

04154

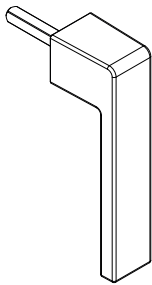

04155

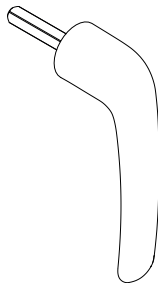

04156

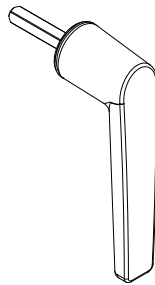

0102001



01190



01062

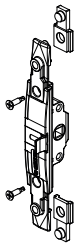

Art. Nr.	Einzelteilbezeichnung	Basis Neutral	Eloxiertes Elox	Lackiert	Trend/Gold Messing	Stücke pro Schachtel
04153	SUPRA 7 - GRIFF ASIA	X		X	X	10
04154	SUPRA 7 - GRIFF KORA	X		X	X	10
04155	SUPRA 7 - GRIFF PRIMA	X		X	X	10
04156	SUPRA 7 - GRIFF ARIA	X		X	X	10

Art. Nr.	Einzelteilbezeichnung	QUERSCHNITT	Oberflächenbehandlung	Basis Neutral	Eloxiertes Elox	Lackiert	Trend/Gold Messing	Stücke pro Schachtel
0102001	INTERNES ZWEIWEG-GETRIEBE	C001-C002-C003-C004-C005-C006-C009-C010-C012-C013-C014-C015-C016-C017-P001-P002-P004-P005-P006-P007-P008-P009-P010	GS Silver Plus	X				5
01190	ADAPTERSATZ R40 FÜR BIDIREKTIONALEN ANTRIEB	C007	-	X				10
01062	EINSEITIG WIRKENDES EINLASSGETRIEBE M180	C007	GS Silver Plus	X				10