

CARROS FIJOS CARRERA 1

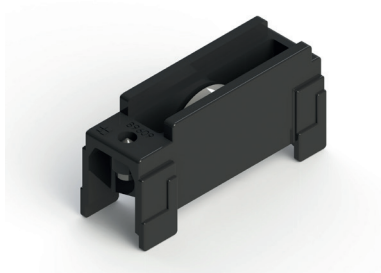

Funciones

Carro fijo de una rueda para ventanas y puertas de aluminio.

Ficha técnica on-line



Características Técnicas

El carro se fija mediante un espárrago al perfil para evitar la ejecución de mecanizados específicos.

El carro no permite una regulación micrométrica de la hoja. Aunque se puede variar la posición de la rueda con un rango que varía en media de +1 a -1 mm (en posiciones fijas). Dicha regulación se obtiene al desplazar la rueda en diferentes alojamientos, situados internamente en el cuerpo del carro.

Las ruedas suelen estar montadas en cojinetes de bolas o de rodillos dependiendo del modelo y se extraen sin desmontar el carro.

Las ruedas con cojinetes están apantalladas para mantener la grasa lubricante en el interior.

Materiales

Soporte de poliamida gris
Rueda con cojinete o rodillos de acero y cobertura de poliamida reforzada neutra.

Espárragos de fijación de acero inoxidable

Capacidades

véase la tabla

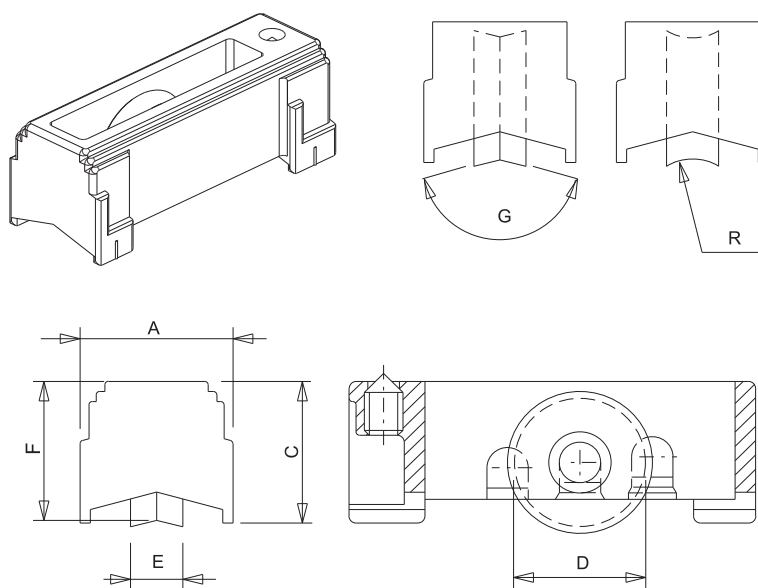

CARROS FIJOS

| Código | Descripción | Nota | Capacidad (kg) | A [mm] | C [mm] | D [mm] | E [mm] | F [mm] | Regulación [mm] | G [°] | Cojinete | Soporte externo | Base Bruto | Anodizado Elox | Lacado | Trend/Oro Latón | Unidades por confección |
|--------|----------------------|---------------------|----------------|--------|--------|--------|--------|--------|-----------------|-------|----------|--------------------------------|------------|----------------|--------|-----------------|-------------------------|
| 03319 | CARRO FIJO CARRERA 1 | Confección a granel | 45 | 15,9 | 21 | 19 | 8 | 21,9 | +1/-1 | 150° | Bola | Poliamida con fibras de vidrio | X | | | | 100 |
| 04545 | CARRO FIJO CARRERA 1 | Confección a granel | 45 | 22,7 | 23 | 19 | 8 | 22,5 | +0,8/-0,8 | 150° | Bola | Poliamida con fibras de vidrio | X | | | | 100 |
| 04561 | CARRO FIJO CARRERA 1 | Confección a granel | 45 | 28,5 | 23 | 20 | 9 | 26,3 | +2/-1 | 150° | Bola | Poliamida con fibras de vidrio | X | | | | 100 |
| 03079 | CARRO FIJO CARRERA 1 | Juego de 4 un. | 45 | 25 | 21 | 20 | 11,5 | 24,7 | +1/-1 | 150° | Bola | Poliamida con fibras de vidrio | X | | | | 200 |
| 03115 | CARRO FIJO CARRERA 1 | Juego de 4 un. | 55 | 31,5 | 23 | 20 | 9 | 26,3 | +2/-1 | 156° | Bola | Poliamida con fibras de vidrio | X | | | | 50 |
| 03119X | CARRO FIJO CARRERA 1 | Juego de 4 un. | 45 | 22,5 | 21,1 | 19 | 8 | 21,5 | +0,8/-0,8 | 150° | Bola | Poliamida con fibras de vidrio | X | | | | 50 |
| 03123 | CARRO FIJO CARRERA 1 | Juego de 4 un. | 45 | 22,7 | 23 | 19 | 8 | 22,5 | +0,8/-0,8 | 150° | Bola | Poliamida con fibras de vidrio | X | | | | 50 |
| 03132 | CARRO FIJO CARRERA 1 | Juego de 4 un. | 45 | 28,5 | 23 | 20 | 9 | 26,3 | +2/-1 | 156° | Bola | Poliamida con fibras de vidrio | X | | | | 50 |
| 03138 | CARRO FIJO CARRERA 1 | Juego de 4 un. | 45 | 22,8 | 23 | 19 | 8 | 22,5 | +/-0,8 | 150° | Bola | Poliamida con fibras de vidrio | X | | | | 50 |