TAPONES CUBREMECANIZADO GS3000

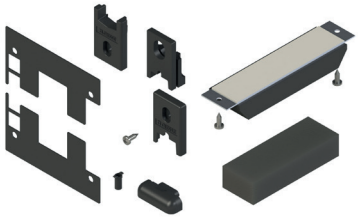

Funciones
Tapones cubremecanizado para sistema corredera elevable GS3000.

Ficha técnica on-line

Características técnicas
El kit cubremecanizado está compuesto por todos los elementos necesarios para completar una corredera elevable de dos hojas:
• tapón antipolvo superior y esponja central inferior que situar en el marco en el laberinto central, para limitar la circulación del polvo y el paso del aire
• tapones cubremecanizado superiores e inferiores para ocultar los mecanizados de fresado en el montante central de la hoja
• almohadillas inferiores de estanquidad para aumentar la fijación en la guía
• tapa de drenaje, que aplicar en el travesaño inferior del marco para la salida rápida del agua desde el interior de la cámara del marco hacia el exterior en el ambiente
• placas selladoras para sellar la unión entre montante y travesaño en los marcos con corte a 90°
• tubos pequeños de descarga que situar en el travesaño inferior del marco

Hay también disponibles kits de tapones centrales y de antielevación compuestos por:
• tapón antipolvo superior y esponja central inferior que situar en el marco en el laberinto central, para limitar la circulación del polvo y el paso del aire
• tapones cubremecanizado superior e inferior, con almohadillas para amortiguar los golpes entre hoja y marco durante la fase de cierre
• tapón antielevación que aplicar en el ángulo superior del marco. Estudiado para impedir que la hoja pueda extraerse al elevarse simplemente de la guía inferior
• espesores antielevación para situar en el montante lateral de la hoja

Materiales
Tapón antipolvo superior compuesto por cuerpo de plástico y esponja
Esponja central inferior de goma expandida
Tornillos de acero inoxidable
Tapones cubremecanizado y antielevación de poliamida con carga de fibra de vidrio
Almohadillas de estanquidad inferiores de goma
Tapa y tubos pequeños de descarga de poliamida con fibra de vidrio
Placas selladoras de goma adhesiva
Amortiguadores de goma

Kit cubremecanizado para sistema de elevación de 2 hojas

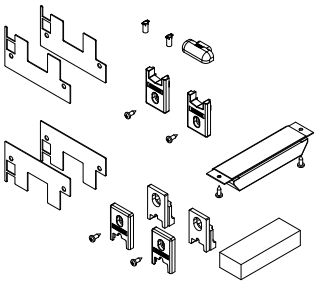

Kit cubremecanizado y antielevación

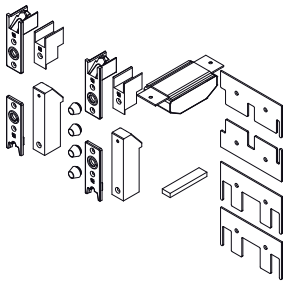

Tapones inferiores cubremecanizado

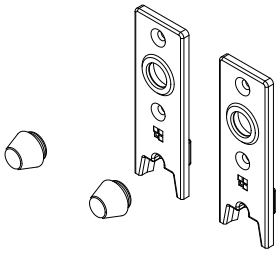

Código	Descripción	Nota	Base Bruto	Anodizado Elox	Lacado	Trend/Oro Latón	Unidades por confección
07164	KIT TAPONES CUBREMECANIZADO GS3000		X				5
07967	KIT TAPONES CUBREMECANIZADO GS3000		X				5
0797701	KIT TAPONES CENTRALES ANTIELEVACIÓN -GS3000		X				5
07978	KIT TAPONES CENTRALES ANTIELEVACIÓN -GS3000		X				5

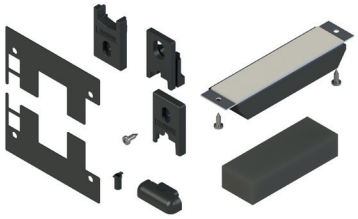

TAPONES CUBREMECANIZADO GS3000

Funciones
Tapones cubremecanizado para sistema corredera elevable GS3000.

Ficha técnica on-line

Características técnicas
El kit cubremecanizado está compuesto por todos los elementos necesarios para completar una corredera elevable de dos hojas:
• tapón antipolvo superior y esponja central inferior que situar en el marco en el laberinto central, para limitar la circulación del polvo y el paso del aire
• tapones cubremecanizado superiores e inferiores para ocultar los mecanizados de fresado en el montante central de la hoja
• almohadillas inferiores de estanquidad para aumentar la fijación en la guía
• tapa de drenaje, que aplicar en el travesaño inferior del marco para la salida rápida del agua desde el interior de la cámara del marco hacia el exterior en el ambiente
• placas selladoras para sellar la unión entre montante y travesaño en los marcos con corte a 90°
• tubos pequeños de descarga que situar en el travesaño inferior del marco

Hay también disponibles kits de tapones centrales y de antielevación compuestos por:
• tapón antipolvo superior y esponja central inferior que situar en el marco en el laberinto central, para limitar la circulación del polvo y el paso del aire
• tapones cubremecanizado superior e inferior, con almohadillas para amortiguar los golpes entre hoja y marco durante la fase de cierre
• tapón antielevación que aplicar en el ángulo superior del marco. Estudiado para impedir que la hoja pueda extraerse al elevarse simplemente de la guía inferior
• espesores antielevación para situar en el montante lateral de la hoja

Materiales
Tapón antipolvo superior compuesto por cuerpo de plástico y esponja
Esponja central inferior de goma expandida
Tornillos de acero inoxidable
Tapones cubremecanizado y antielevación de poliamida con carga de fibra de vidrio
Almohadillas de estanquidad inferiores de goma
Tapa y tubos pequeños de descarga de poliamida con fibra de vidrio
Placas selladoras de goma adhesiva
Amortiguadores de goma

Kit cubremecanizado para sistema de elevación de 2 hojas

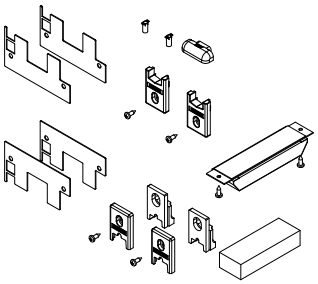

Kit cubremecanizado y antielevación

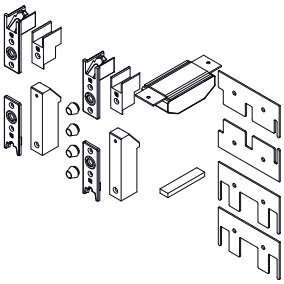

Tapones inferiores cubremecanizado

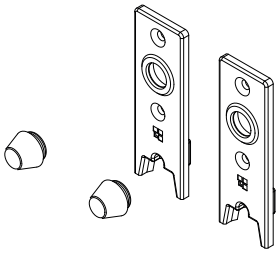

Código	Descripción	Nota	Base Bruto	Anodizado Elox	Lacado	Trend/Oro Latón	Unidades por confección
07164	KIT TAPONES CUBREMECANIZADO GS3000		X				5
07967	KIT TAPONES CUBREMECANIZADO GS3000		X				5
0797701	KIT TAPONES CENTRALES ANTIELEVACIÓN -GS3000		X				5
07978	KIT TAPONES CENTRALES ANTIELEVACIÓN -GS3000		X				5