



MANŒUVRES OUVRANT CHIC 100

Fonctions

Pour actionner un ouvrant avec CHIC 100, il est possible d'utiliser des Crémones et des Poignées à carré Giesse.

Pour des exigences dimensionnelles et de design, nous suggérons d'utiliser la poignée à carré SUPRA 7, système inédit de manœuvres ambidextres sans rosace, utilisables pour actionner des menuiseries aux typologies d'ouverture différentes, disposant de mécanismes compatibles avec les axes-carrés de 7 mm.

Fiche technique en ligne



Caractéristiques techniques

Les poignées à carré Supra 7 sont compatibles avec les actionnements et les mécanismes pour Ouvrant Giesse avec rotor à orifice carré de 7 mm. Elles sont disponibles en quatre lignes esthétiques : ARIA, ASIA, KORA et PRIMA.

Disponibilité de deux actionnements :

- 0102001 pour profils standard (entrée 11,1 mm) bidirectionnel
- 00949 pour profils réduits (entrée 3,5 mm) monodirectionnel
- 0106101 pour profils standard (entrée 11,1 mm) monodirectionnel

Matériaux

Poignée en aluminium moulé sous pression
Composants internes en zamak GS SILVER PLUS, acier zingué et polyamide blanc.

Vis de fixation en acier zingué traité Eslock.

04153

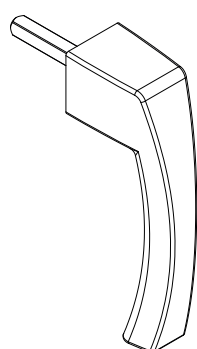

04154

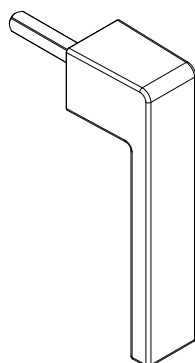

04155

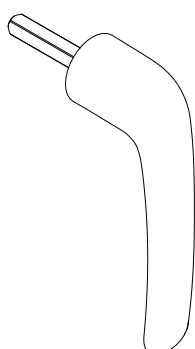

04156

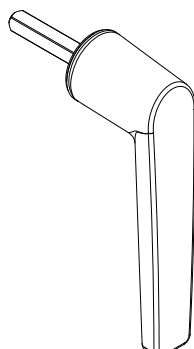

00949

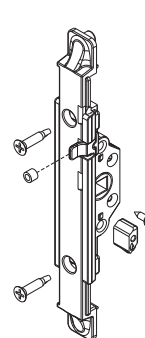

0102001

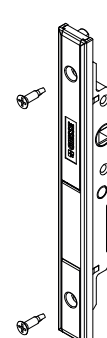

0106101

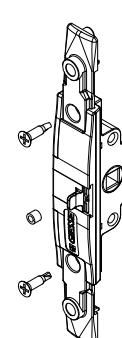

Référence article	Description	Brut	Anodisé Elox	Laqué	Trend/Or Laiton	Pièces par Boite
04153	SUPRA 7 - MANŒUVRE ASIA	X		X	X	10
04154	SUPRA 7 - MANŒUVRE KORA	X		X	X	10
04155	SUPRA 7 - MANŒUVRE PRIMA	X		X	X	10
04156	SUPRA 7 - MANŒUVRE ARIA	X		X	X	10

Référence article	Description	GORGE	Finition	Brut	Anodisé Elox	Laqué	Trend/Or Laiton	Pièces par Boite
00949	ACTIONN. MONODIRECTIONNEL M180	-	GS Silver Plus	X				10
0102001	ACTIONNEMENT INTERNE BIDIRECTIONNEL	C001-C002-C003-C004-C005-C006-C009-C010-C012-C013-C014-C015-C016-C017-P001-P002-P004-P005-P006-P007-P008-P009-P010	GS Silver Plus	X				5
0106101	ACTIONNEMENT MONODIRECTIONNEL	-	GS Silver Plus	X				10