



## MANŒUVRES VANTAIL CHIC 130 ERRE

### Fonctions

Pour actionner un ouvrant avec CHIC 130 ERRE, il est possible d'utiliser des crémones et des poignées à carré Giesse.

Pour des exigences dimensionnelles et de design, nous suggérons d'utiliser la poignée à carré SUPRA 7, système inédit de manœuvres ambidextres sans rosace, utilisables pour actionner des menuiseries aux typologies d'ouverture différentes, disposant de mécanismes compatibles avec les axes-carrés de 7 mm.

Fiche technique en ligne



### Caractéristiques techniques

Les poignées à carré Supra 7 sont compatibles avec les actionnements et les mécanismes pour Ouvrant Giesse avec rotor à orifice carré de 7 mm. Elles sont disponibles en quatre lignes esthétiques : ARIA, ASIA, KORA et PRIMA.

Disponibilité de deux actionnements :

- 0102001 + 01190 - M90 + adaptateurs bidirectionnels (entrée 11,1mm)
- 01062 - monodirectionnel (entrée 11,1mm)

### Matériaux

Poignée en aluminium moulé sous pression  
Composants internes en zamak GS SILVER PLUS, acier zingué et polyamide blanc.

Vis de fixation en acier zingué traité Eslock.

04153

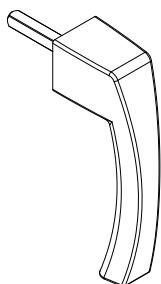

04154

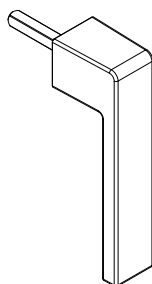

04155

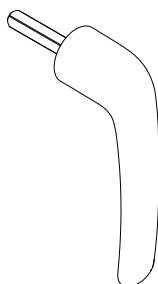

04156

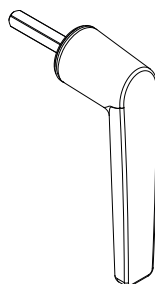

0102001

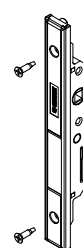

01190



01062

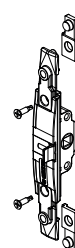

Référence article	Description	Brut	Anodisé Elox	Laqué	Trend/Or Laiton	Pièces par boîte
04153	SUPRA 7 - MANŒUVRE ASIA	X		X	X	10
04154	SUPRA 7 - MANŒUVRE KORA	X		X	X	10
04155	SUPRA 7 - MANŒUVRE PRIMA	X		X	X	10
04156	SUPRA 7 - MANŒUVRE ARIA	X		X	X	10

Référence article	Description	GORGE	Finition	Brut	Anodisé Elox	Laqué	Trend/Or Laiton	Pièces par boîte
0102001	ACTIONNEMENT INTERNE BIDIRECTIONNEL	C001-C002-C003-C004-C005-C006-C009-C010-C012-C013-C014-C015-C016-C017-P001-P002-P004-P005-P006-P007-P008-P009-P010	GS Silver Plus	X				5
01190	KIT ADAPTATEUR R40 POUR ACTIONNEMENT INTERNE BIDIRECTIONNEL	C007	-	X				10
01062	ACTIONNEMENT MONODIRECTIONNEL M180	C007	GS Silver Plus	X				10