



## MANOVRE ANTA CHIC 130 ERRE

### Funzioni

Per manovrare un'anta con CHIC 130 ERRE si possono utilizzare Cremonesi e martelline Giesse.

Per esigenze di ingombro e design si suggerisce l'utilizzo della martellina SUPRA 7, innovativo sistema di manovre ambidestre senza rosetta, utilizzabili per movimentare infissi con diversa tipologia di apertura, aventi meccanismi compatibili con perni quadri da 7 mm.

Scheda tecnica on-line



### Caratteristiche Tecniche

Le martelline Supra 7 sono abbinabili con le movimentazioni e i meccanismi per Anta Giesse ed hanno un rotore con foro quadro di 7 mm.

Sono disponibili in quattro estetiche: ARIA, ASIA, KORA e PRIMA.

Sono disponibili due movimentazioni:

- 0102001 + 01190 - M90 + adattatori bidirezionale (entrata 11,1mm)
- 01062 - monodirezionale (entrata 11,1mm)

### Materiali

Manico in alluminio pressofuso

Componenti interni in zama GS SILVER PLUS, acciaio zincato e poliammide bianca

Viti di fissaggio in acciaio zincato, con trattamento Eslock

04153

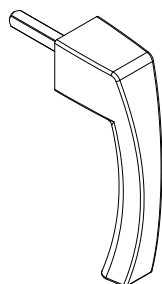

04154

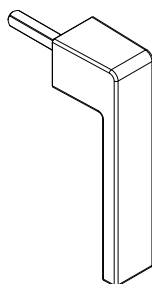

04155

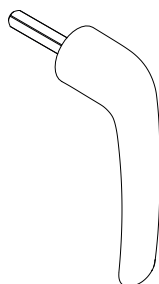

04156

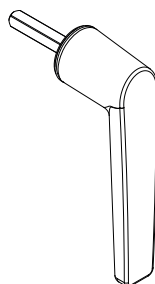

0102001



01190



01062

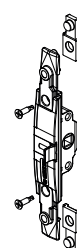

| Codice | Descrizione             | Base Grezzo | Anodizzato Elox | Verniciato | Trend/Oro Ottone | Pezzi per confezione |
|--------|-------------------------|-------------|-----------------|------------|------------------|----------------------|
| 04153  | SUPRA 7 - MANOVRA ASIA  | X           |                 | X          | X                | 10                   |
| 04154  | SUPRA 7 - MANOVRA KORA  | X           |                 | X          | X                | 10                   |
| 04155  | SUPRA 7 - MANOVRA PRIMA | X           |                 | X          | X                | 10                   |
| 04156  | SUPRA 7 - MANOVRA ARIA  | X           |                 | X          | X                | 10                   |

| Codice  | Descrizione   | NODO   | Finitura       | Base Grezzo | Anodizzato Elox | Verniciato | Trend/Oro Ottone | Pezzi per confezione |
|---------|---|--|----------------|-------------|-----------------|------------|------------------|----------------------|
| 0102001 | MOVIMENTAZIONE INTERNA BIDIREZIONALE                        | C001-C002-C003-C004-C005-C006-C009-C010-C012-C013-C014-C015-C016-C017-P001-P002-P004-P005-P006-P007-P008-P009-P010 | GS Silver Plus | X           |                 |            |                  | 5                    |
| 01190   | KIT ADATTATORE R40 PER MOVIMENTAZIONE INTERNA BIDIREZIONALE | C007   | -              | X           |                 |            |                  | 10                   |
| 01062   | MOVIMENT. MONODIREZIONALE M180                              | C007   | GS Silver Plus | X           |                 |            |                  | 10                   |