



MANOVRE ANTA CHIC 130

Funzioni

Per manovrare un'anta con CHIC 130 si possono utilizzare Cremonesi e martelline Giesse.

Per esigenze di ingombro e design si suggerisce l'utilizzo della martellina SUPRA 7, innovativo sistema di manovre ambidestre senza rosetta, utilizzabili per movimentare infissi con diversa tipologia di apertura, aventi meccanismi compatibili con perni quadri da 7 mm.

Scheda tecnica on-line



Caratteristiche Tecniche

Le martelline Supra 7 sono abbinabili con le movimentazioni e i meccanismi per Anta Giesse ed hanno un rotore con foro quadro di 7 mm.

Sono disponibili in quattro estetiche: ARIA, ASIA, KORA e PRIMA.

Sono disponibili due movimentazioni:

- 0102001 per profili standard (entrata 11,1mm) bidirezionale
- 00949 per profili minimali (entrata 3,5mm) monodirezionale
- 0106101 per profili standard (entrata 11,1mm) monodirezionale

Materiali

Manico in alluminio pressofuso
Componenti interni in zama GS SILVER PLUS, acciaio zincato e poliammide bianca
Viti di fissaggio in acciaio zincato, con trattamento Eslock

04153

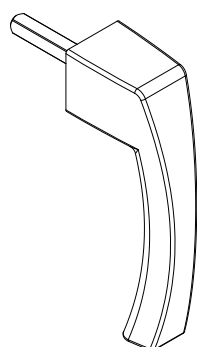

04154

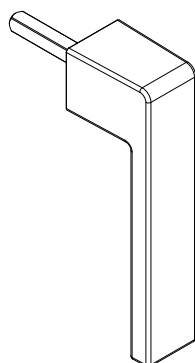

04155

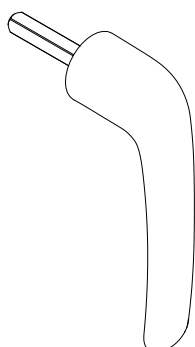

04156

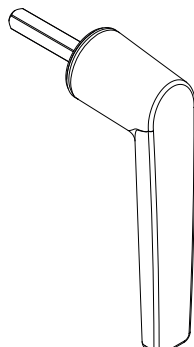

00949

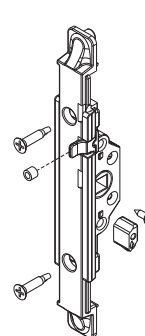

0102001



0106101

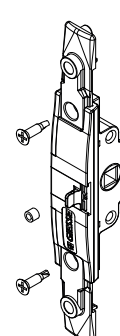

Codice	Descrizione	Base Grezzo	Anodizzato Elox	Verniciato	Trend/Oro Ottone	Pezzi per confezione
04153	SUPRA 7 - MANOVRA ASIA	X		X	X	10
04154	SUPRA 7 - MANOVRA KORA	X		X	X	10
04155	SUPRA 7 - MANOVRA PRIMA	X		X	X	10
04156	SUPRA 7 - MANOVRA ARIA	X		X	X	10

Codice	Descrizione	NODO	Finitura	Base Grezzo	Anodizzato Elox	Verniciato	Trend/Oro Ottone	Pezzi per confezione
00949	MOVIMENT. MONODIREZIONALE M180	-	GS Silver Plus	X				10
0102001	MOVIMENTAZIONE INTERNA BIDIREZIONALE	C001-C002-C003-C004-C005-C006-C009-C010-C012-C013-C014-C015-C016-C017-P001-P002-P004-P005-P006-P007-P008-P009-P010	GS Silver Plus	X				5
0106101	MOVIMENTAZIONE MONODIREZIONALE	-	GS Silver Plus	X				10