



MECANISMO DA FOLHA CHIC 130 ERRE

Funções

Para manobrar uma folha com CHIC 130 ERRE podem-se usar Cremonas e martelinas Giesse.

Devido às exigências de espaço e design, se sugere o uso da martelina SUPRA 7, um sistema inovador de mecanismos ambidestros sem roseta, utilizáveis para movimentar janelas com diferentes tipos de abertura, com mecanismos compatíveis com pinos quadrados de 7 mm.

Ficha técnica online



Características Técnicas

As martelinas Supra 7 podem ser combinadas com as movimentações e os mecanismos para Folha Giesse e possuem um rotor com furo quadrado de 7 mm.

Estão disponíveis em quatro estilos: ARIA, ASIA, KORA e PRIMA.

Estão disponíveis duas movimentações:

- 0102001 + 01190 - M90 + adaptadores bidirecionais (entrada de 11,1mm)
- 01062 - monodirecional (entrada de 11,1mm)

Materiais

Manípulo em alumínio injetado

Componentes internos em zamak GS SILVER PLUS, aço zincado e poliamida branca.

Parafusos de fixação em aço zincado, com tratamento Eslock

04153

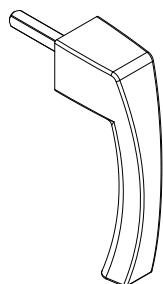

04154

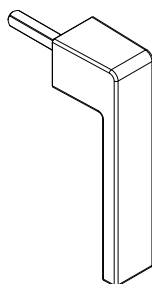

04155

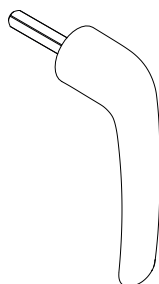

04156

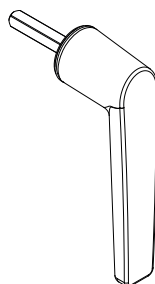

0102001



01190



01062

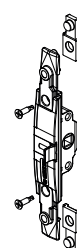

Código	Descrição	Base Natural	Anodizado Elox	Pintado	Trend/Ouro Latão	Peças por embalagem
04153	SUPRA 7 - MECANISMO ASIA	X		X	X	10
04154	SUPRA 7 - MECANISMO KORA	X		X	X	10
04155	SUPRA 7 - MECANISMO PRIMA	X		X	X	10
04156	SUPRA 7 - MECANISMO ARIA	X		X	X	10

Código	Descrição	Seção do perfil	Acabamento	Base Natural	Anodizado Elox	Pintado	Trend/Ouro Latão	Peças por embalagem
0102001	MOVIMENTAÇÃO INTERNA BIDIRECIONAL	C001-C002-C003-C004-C005-C-006-C009-C010-C012-C013-C-014-C015-C016-C017-P001-P-002-P004-P005-P006-P007-P-008-P009-P010	GS Silver Plus	X				5
01190	KIT ADAPTADOR R40 PARA MOVIMENTO INTERNO BIDIRECIONAL	C007	-	X				10
01062	MOVIMENT. MONODIRECIONAL M180	C007	GS Silver Plus	X				10