



РУЧКИ ДЛЯ ФУРНИТУРЫ CHIC 100

Описание

Для управления створкой с фурнитурой CHIC 100 можно использовать различные ручки Giesse.

По требованиям габаритов и дизайна рекомендуется использовать ручку SUPRA 7 - инновационную двухстороннюю ручку без наклейки, применимую для управления оконными блоками, имеющими различные типы открывания, механизмы которых совместимы со штифтами квадратного сечения стороной 7 мм.

Онлайновая техническая спецификация



Технические характеристики

Ручки Supra 7 могут применяться в сочетании с механизмами для створок Giesse, имеющими ротор с квадратным отверстием стороной 7 мм. Выпускаются в четырех различных стилизованных исполнениях: ARIA, ASIA, KORA и PRIMA.

Выпускаются механизмы двух типов:

- 0102001 для стандартных профилей (дормас 11,1 мм) двухстороннего действия
- 00949 для минимальных профилей (дормас 3,5 мм) одностороннего действия
- 0106101 для стандартных профилей (дормас 11,1мм) одностороннего действия

Материалы

Рукоять из литого алюминия
Внутренние компоненты из сплава ЦАМ GS SILVER PLUS, оцинкованной стали и полиамида белого цвета.

Крепежные винты из оцинкованной стали с обработкой Eslock

04153

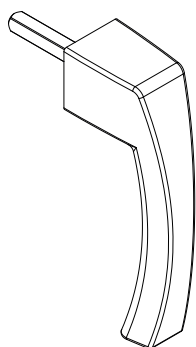

04154

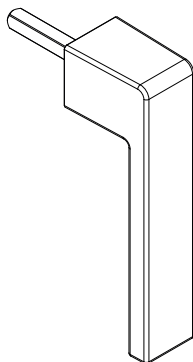

04155

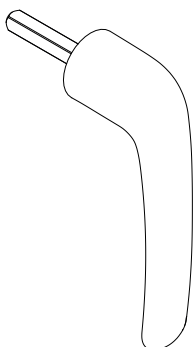

04156

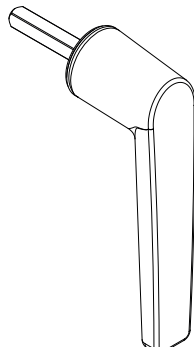

00949

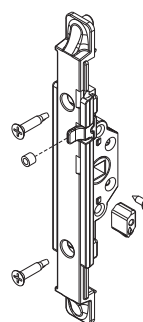

0102001

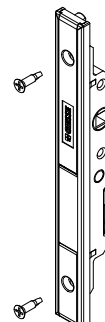

0106101

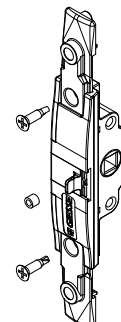

| АРТИКУЛ | Описание | Поверхность - не окрашенная | Поверхность Анодированная | Поверхность Окрашенная | Линия Trend | Число деталей в упаковке |
|---------|--------------------------|-----------------------------|---------------------------|------------------------|-------------|--------------------------|
| 04153 | SUPRA 7 - МЕХАНИЗМ ASIA | X | | X | X | 10 |
| 04154 | SUPRA 7 - МЕХАНИЗМ KORA | X | | X | X | 10 |
| 04155 | SUPRA 7 - МЕХАНИЗМ PRIMA | X | | X | X | 10 |
| 04156 | SUPRA 7 - МЕХАНИЗМ ARIA | X | | X | X | 10 |

| АРТИКУЛ | Описание | ПОПЕРЕЧНОЕ СЕЧЕНИЕ ПАРЫ ПРОФИЛЕЙ | тип покрытия | Поверхность - не окрашенная | Поверхность Анодированная | Поверхность Окрашенная | Линия Trend | Число деталей в упаковке |
|---------|---|--|----------------|-----------------------------|---------------------------|------------------------|-------------|--------------------------|
| 00949 | ОДНОНАПРАВЛЕННЫЙ КАМЕРНЫЙ РЕДУКТОР M180 | - | GS Silver Plus | X | | | | 10 |
| 0102001 | ДВУНАПРАВЛЕННЫЙ КАМЕРНЫЙ РЕДУКТОР | C001-C002-C003-C004-C005-C006-C009-C010-C012-C013-C014-C015-C016-C017-P001-P002-P004-P005-P006-P007-P008-P009-P010 | GS Silver Plus | X | | | | 5 |
| 0106101 | ОДНОНАПРАВЛЕННЫЙ МЕХАНИЗМ | - | GS Silver Plus | X | | | | 10 |