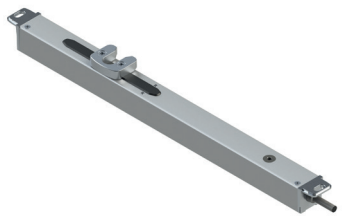

SLIM LOCK - 24 V

Описание

Электрозамок, обеспечивающий несколько точек запирания нижнеподвесных и верхнеподвесных окон, совместимый с цепными приводами семейства VARIA SLIM (Syncro и Solo) с напряжением питания 24 В пост. тока.

Технические характеристики

Электрозамок SLIM LOCK – напряжением питания 24 В может быть совмещен со следующими цепными приводами семейства VARIA SLIM:
• Varia Slim Plus RWA 24 V DC (Solo и Syncro)
• Varia Slim 24 V DC (Solo и Syncro)
• Varia Slim Small 24 V DC
(Примечание: невозможно использование данного артикула совместно с приводом Varia Slim Base 24 V DC).
По сигналу открывания замок отпирает точки запирания перед срабатыванием привода, а при новом закрывании окна запирает их.
Наличие точек запирания по всему периметру окна значительно увеличивает стойкость оконного блока к проникновению внутрь него воздуха, воды и ветра.
Электромеханический замок Tube Lock отличается уменьшенными размерами (25 x 26 мм) и встраивается в раму окна, вследствие чего он не виден снаружи.
При необходимости можно развернуть скобы в другую сторону.
Величина втягивающего и толкающего усилия (600 Н в ходе работы – 850 Н при пуске) обеспечивает высокую надежность функционирования, в том числе при наличии большого количества точек запирания.
Выбор хода (18 или 36 мм) с помощью DIP-переключателя.
Изготовлено в соответствии с Директивами 2004/108 CE (по ЭМС) и 2014/35/UE (по низковольтной аппаратуре) и протестировано в ходе 10 000 циклов с максимальной нагрузкой.
Напряжение питания: 24 В пост. тока

Материалы

Внешний корпус из экструдированного алюминия
Крепежные скобы из литого сплава ЦАМ

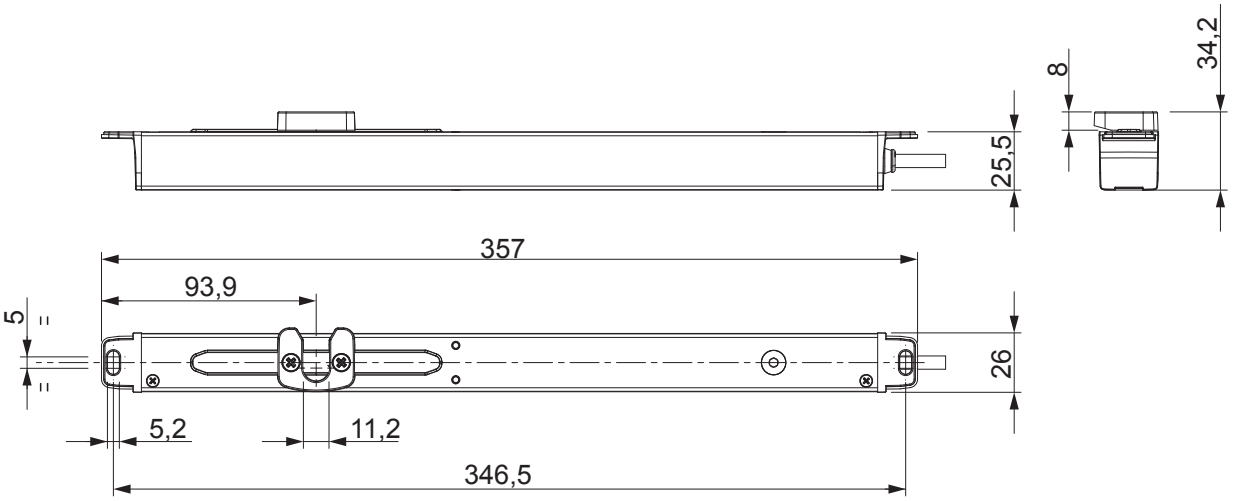

Технические данные

Модель	SLIM-LOCK 24V
АРТИКУЛ	07895
Толчковое и тяговое усилие	600 Н– 850 Н при пуске
Ход	18 mm / 36 mm
Напряжение питания	24V ⎓ (20,4÷30V⎓)
Потребляемый ток при номинальной нагрузке	0,85 А во время хода 1,2 А при срабатывании амперметрической блокировки
Потребляемая мощность при номинальной нагрузке	~ 20 W
Скорость холостого хода	5 mm/s
Продолжительность холостого хода	4 s (18 mm) – 7,2 s (36 mm)
Двойная электрическая изоляция	Устройство с безопасным сверхзнизким напряжением питания (SELV)
Время работы	0,3
Эксплуатационный коэффициент	S2 1 минута
Материал корпуса	Экструдированный алюминиевый сплав
Рабочая температура	-20°C ÷ +70°C
Степень защиты электрических устройств	IP 40
Концевые выключатели открывания и закрывания	Заданы электроникой
Функционирование с цепным приводом	Задается по выбору пользователя
Работа без привода	Задается по выбору пользователя
Силиконовый кабель питания	3x0,5 mm² - 2,00 m
Защита от перегрузки при открывании/закрывании	Прерывание электропитания при чрезмерной потребляемой мощности
Размеры (мм)	25,5x25,5x 357
Вес (кг)	0,56

АРТИКУЛ	Описание	Примечание	Поверх-ность - не окрашенная	Поверхность Анодиро-ванная	Поверхность Окрашенная	Линия Trend	Число деталей в упаковке
07895	SLIM LOCK - 24 V		X				1