

ШПИНГАЛЕТЫ

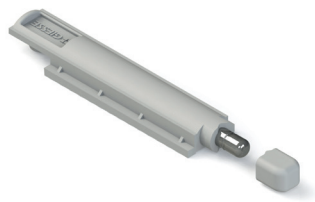

Описание

Шпингалетный запор из полиамида со стальным штифтом, для тяг.

Онлайновая техническая спецификация



Технические характеристики

Перед установкой шпингалетов необходимо надеть, поставляемую в комплекте регулируемые втулки из полиамида, на штифты шпингалетов, чтобы обеспечить качественное запирание и прижим.

Устанавливается таким же образом как и тяга, соединяется с блоками ручки через фурнитурную тягу.

Материалы

Корпус и втулка из полиамида, армированного стекловолокном.

Штифт запора из никелированной стали.

Тип 1

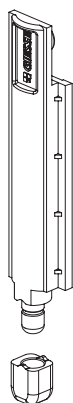

Тип 2



Тип 3

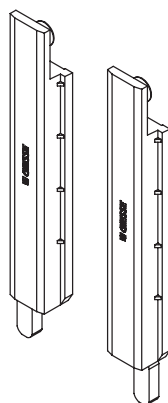

Тип 4



Тип 5

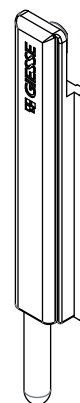

АРТИКУЛ	Описание	Тип изделия	Паз (мм)	Штифт со смещением	Регулировка (мм)	Цвет	Поверхность - не окрашенная	Поверхность - Анодированная	Поверхность - Окрашенная	Линия Trend	Число деталей в упаковке
02114	ШПИНГАЛЕТНЫЙ ЗАПОР	1	15 ÷ 20	-	+ 0,8	Черный	X				50
02114K	ШПИНГАЛЕТНЫЙ ЗАПОР	1	15 ÷ 20	-	+ 0,8	Серый	X				50
02140	ШПИНГАЛЕТНЫЙ ЗАПОР	2	23,6 ÷ 31	-	+ 0,8	Черный	X				50
02141	ШПИНГАЛЕТНЫЙ ЗАПОР	3	15 ÷ 18	-	-	Черный	X				25
02141K	ШПИНГАЛЕТНЫЙ ЗАПОР	3	15 ÷ 18	-	-	Серый	X				25
02142	ШПИНГАЛЕТНЫЙ ЗАПОР	3	20 ÷ 23	-	-	Черный	X				25
02146	ШПИНГАЛЕТНЫЙ ЗАПОР	4	20 ÷ 23	-	-	Черный	X				50
02161	ШПИНГАЛЕТНЫЙ ЗАПОР	5	15 ÷ 20	ДА	-	Черный	X				25
02162	ШПИНГАЛЕТНЫЙ ЗАПОР	5	15 ÷ 20	ДА	-	Черный	X				50
02163	ШПИНГАЛЕТНЫЙ ЗАПОР	5	15 ÷ 20	ДА	-	Черный	X				50